INARCO CHEMIE

Nachhaltiges Entfernen von
2K-Lacken/-Farben/-Klebern
ohne gefährliche Lösemittel und Alkali

- der Umwelt zuliebe -

INARCO® KL-02GB
ist speziell entwickelt worden zum Entfernen von ausgehärteten 2K-Lacken/-Farben/-Klebern.

Auszug aus dem Factsheet der Hochschule Rapperswil und dem UMTEC:

Entfernung eines ausgehärteten 2-Komponenten-Lackes:

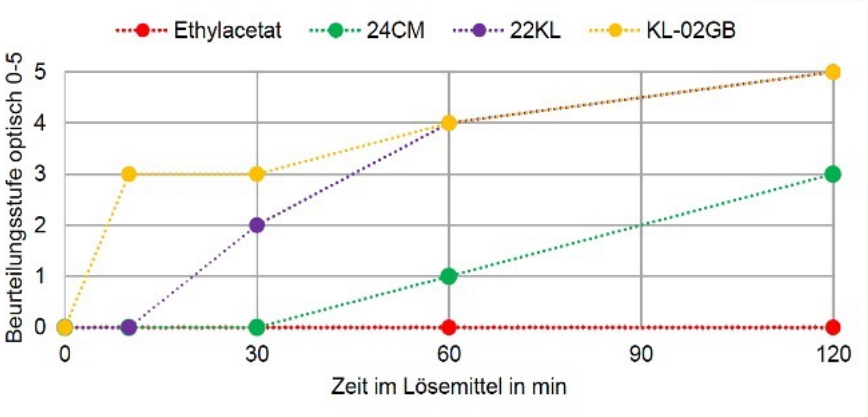

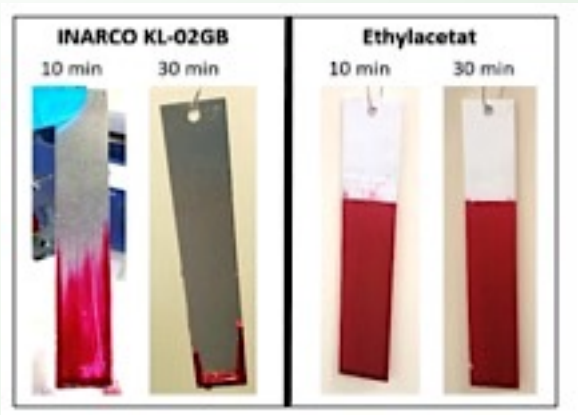

INARCO® KL-02GB ist

- geeignet zum Entfernen von 2K-Systemen, auch bei niedrigen Temperaturen
- mit Wasser abspülbar (integrierbar ins HACCP-Konzept)
- komplett VOC-frei
- pH-Wert im Neutralbereich
- kennzeichnungsfrei
- kein Gefahrengut
- geruchsarm
- einfach zu entsorgen (abgelöste Lacke, Farben, Kleber setzen sich am Boden ab, nur der Bodensatz wird entsorgt)
- umweltfreundlich (Wassergefährdungsklasse 1)
- hergestellt in der Schweiz

SWISS MADE

… INARCO® Chemie setzt sich ein für Nachhaltigkeit!

INARCO-Chemie AG, Tulpenstrasse 417, CH-5732 Zetzwil
www.inarco-chemie.ch, Mail: info@inarco-chemie.ch, Tel.: +41 (0) 76 317 46 71

Reinigungsbeispiele mit INARCO® KL-02GB

Ausgehärtete 2K-Lackfarbe: INARCO KL-02GB 1:1 in Wasser, kalt, ohne Mechanik:

nach 4h

nach 7h

nach 9h

nach 20h

Ausgehärteter 2K-Kleber: INARCO KL-02GB 1:3 in Wasser, kalt, ohne Mechanik, nach 24h:

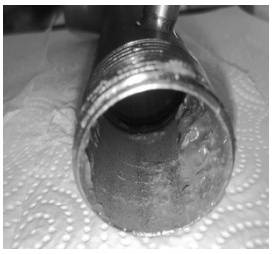

aufgequollen

mit Wattestäbchen entfernbar

löst sich aus Rillen

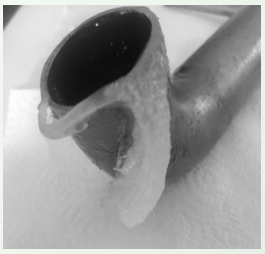

von Hand abziehbar

Ausgehärteter 2K-Kleber: INARCO KL-02GB 1:3 in Wasser, ohne Mechanik:

dünne Schichten, kalt, nach 10min vollständig abgelöst

WICHTIG:
Je nach Material und Schichtdicke variiert die Einwirkzeit. Durch Zugabe von Temperatur und/oder Mechanik kann die Einwirkzeit deutlich verkürzt werden.

INARCO-Chemie AG, Tulpenstrasse 417, CH-5732 Zetzwil
www.inarco-chemie.ch, Mail: info@inarco-chemie.ch, Tel.: +41 (0) 76 317 46 71

Aufgrund der guten Reinigungsergebnisse mit INARCO KL-02GB, wurde auf der gleichen chemischen Basis ein Gel entwickelt, das sich fein versprühen lässt und an der Senkrechten haftet.

Reinigungsbeispiele für INARCO® Complete-Sprühgel

Metallschutzlack

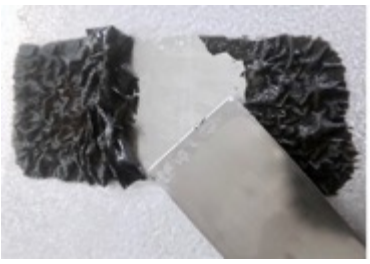

Alkydharzlack

2in1 Buntlack

2K-Lack auf Holz

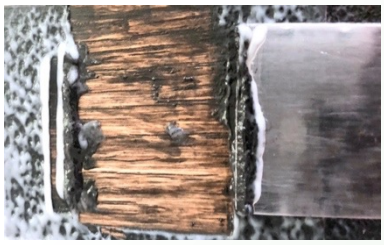

2K-Lack auf Metall

Fensterrahmen mit Kleberresten und Fliegenkot:

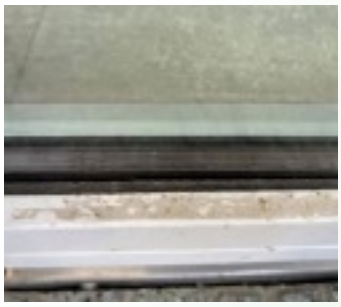

vorher

nachher

Aussenschalter vergilbt und mit Fliegenkot:

vorher

nachher

INARCO-Chemie AG, Tulpenstrasse 417, CH-5732 Zetzwil
www.inarco-chemie.ch, Mail: info@inarco-chemie.ch, Tel.: +41 (0) 76 317 46 71

In der Bodenreinigung ist neben der Reinigungsleistung auch eine “rutschsichere“ Anwendung wichtig. Deshalb wurde INARCO FR-11B dahingehend entwickelt.

Reinigungsbeispiele für INARCO® FR-11B

Lösemittelhaltige Druckfarbe, auf rauem Betonboden, 2Tage eingetrocknet
Reinigung von Hand mit einem Mikrofaser-Lappen:

10mal gerieben

20mal gerieben

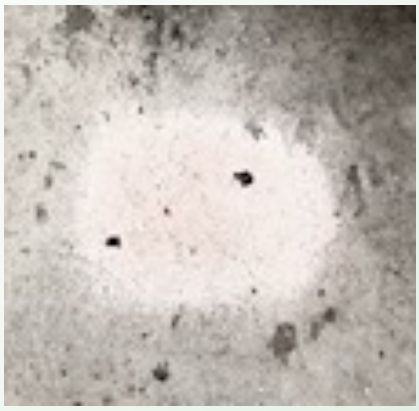

30mal gerieben
mit Wasser nachgewischt

Farben auf Industrieboden, eingetrocknet, gereinigt mit Randputzgerät, nachgewischt:

Ausgangslage

10min einwirken

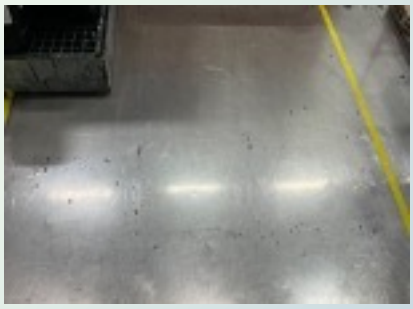

mit Randputzgerät gereinigt
und nachgewischt

FAZIT:

Die neueste Generation der INARCO-Produkte vereint Leistung mit Umwelt- und Arbeitssicherheit!

INARCO-Chemie AG, Tulpenstrasse 417, CH-5732 Zetzwil
www.inarco-chemie.ch, Mail: info@inarco-chemie.ch, Tel.: +41 (0) 76 317 46 71